

Analisi del data base relativo ai tirocini ultimati (gennaio 2000-ottobre 2004)

Dal 1998 ad oggi, sono stati ultimati 99 tirocini. In queste brevi note facciamo il punto della situazione centrando l'attenzione sui tirocini che sono iniziati a partire dall'anno 2000 (anno solare) e che si sono conclusi alla data del 31 ottobre 2004.

Il numero e la durata dei tirocini sono stati studiati in generale e con riferimento a:

- all'anno e al mese di inizio del tirocinio.
- al tutor interno;
- all'ente/azienda ospitante.

La durata media degli 75 tirocini esaminati si aggira intorno a 144 giorni (circa 5 mesi). Tale dato di sintesi risente, in verità, della presenza di un valore eccezionale di 12 mesi (durata massima prevista dal regolamento di Ateneo). La mediana è di poco superiore alla media essendo pari a 152 giorni. Per la metà dei tirocini, la durata effettiva risulta compresa fra 92 gg. e 182 gg. e cioè da 4 a 6 mesi (valori dei quartili).

La Tabella 1, riporta il numero e la durata media dei tirocini per anno di inizio tirocinio, a partire dal 2000. Si può notare come la durata media si sia assestata nell'ultimo anno a poco più di 2 mesi (esattamente 68 giorni). La Tabella 1 mostra una forte tendenza alla diminuzione della durata dei tirocini che, in alcuni casi, mostrano valori piuttosto bassi che andrebbe verificata la qualità dei dati dell'archivio.

Tabella 1: n. e durata media dei tirocini per anno di inizio (a partire dal 2000)

Anno inizio	N.	Durata media (gg.)	Min.	Max.
2000_	18	175	120	273
2001_	11	185	149	364
2002_	16	153	91	273
2003	18	120	46	183
2004*	12	68	48	92
Totale	75	143	46	364

(*) fino al 31 ottobre 2004

Un'altra curiosità concerne la data di inizio dei tirocini per identificare la presenza di una eventuale stagionalità, anche se si tratta della data di inizio effettivo e non di quella del primo contatto dello studente col docente, per la richiesta di stage.

Si ricorda che abbiamo in tutto 4 anni completi: da inizio 2000 a fine settembre 2004. La figura seguente mostra come l'attivazione del tirocinio tenda a concentrarsi dopo l'estate, verosimilmente perché con la sessione estiva lo studente ha completato gli esami.

Figura 1: mese di inizio tirocinio

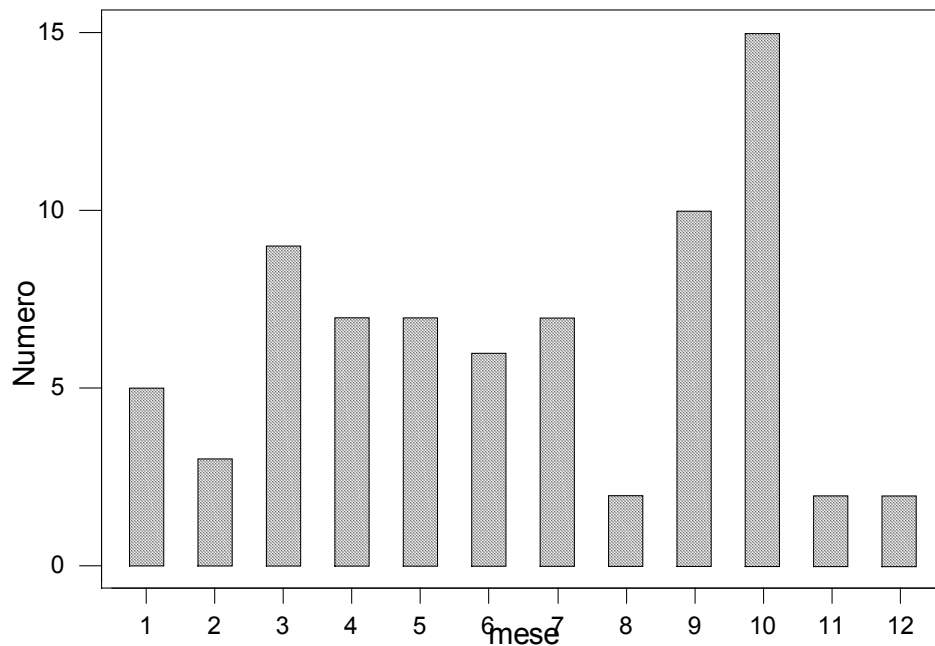

Dalla Tabella 2, si nota la durata a livello dei docenti con un'alta percentuale di tirocini. In un caso (BB), la durata dei tirocini sembra attestarsi su valori troppo elevati perché comunque superiori a 6 mesi.

Bisogna tuttavia precisare che, i tirocini molto lunghi hanno dato spesso seguito all'assunzione (a tempo determinato o indeterminato) dello stagista.

Tabella 2: n. di tirocini e durata per tutor interno

Tutor	Durata (gg.)					
	N.	Media	Mediana	Scarto interquartile	Min	Max
AA	20	147	153	84	52	273
CC	14	144	157	91	51	273
FF	8	126	105	81	48	231
GG	7	137	149	43	91	166
DD	7	102	91	62	46	153
BB	6	218	183	69	182	364

A fronte di 75 tirocini, 33 dei quali si sono svolti presso aziende private, abbiamo 38 enti o aziende ospitanti. 17 studenti immatricolati nel 2001-2002 hanno svolto il tirocinio nel 2003-2004.

Da questi dati appare importante verificare la qualità dei tirocini di breve durata (per alcuni è stato fatto: ad esempio ci sono dei casi di tirocini svolti all'estero) che in certi casi sembrano alquanto brevi.